Elena descubre que el amor tiene diferentes colores

Proyecto realizado por:
Rosa María Ortíz
Hugo Galavíz
Brenda Tafolla
Jade Maya
Mi Gallo/Estudio:
Paola González
Nahat Barrera

"Este programa es de carácter público, no es patrocinado ni promovido por partido político alguno y sus recursos provienen de los impuestos que pagan todos los contribuyentes. Está prohibido el uso de este programa con fines políticos, electorales, de lucro y otros distintos a los establecidos. Quien haga uso indebido de los recursos de este programa en el Distrito Federal, será sancionado de acuerdo con la ley aplicable y ante la autoridad competente".
"Proyecto financiado por el Programa de Coinversión para el Desarrollo Social del Distrito Federal 2015, con recursos públicos de la Secretaría de Desarrollo Social a través de la Dirección General de Igualdad y Diversidad Social".

CDMX
CIUDAD DE MÉXICO

SEDESO

DGIDS

GRUMALE A.C.

Mi nombre es Elena, tengo 9 años;
vivo con mis padres y mi hermana
Natalia que es 7 años mayor que yo.

Hoy quiero contarles porqué me gusta mi familia.
Un día llegando del colegio había una reunión en mi casa, a la cual Natalia había invitado a Paola, quien es compañera de mi hermana en la escuela.

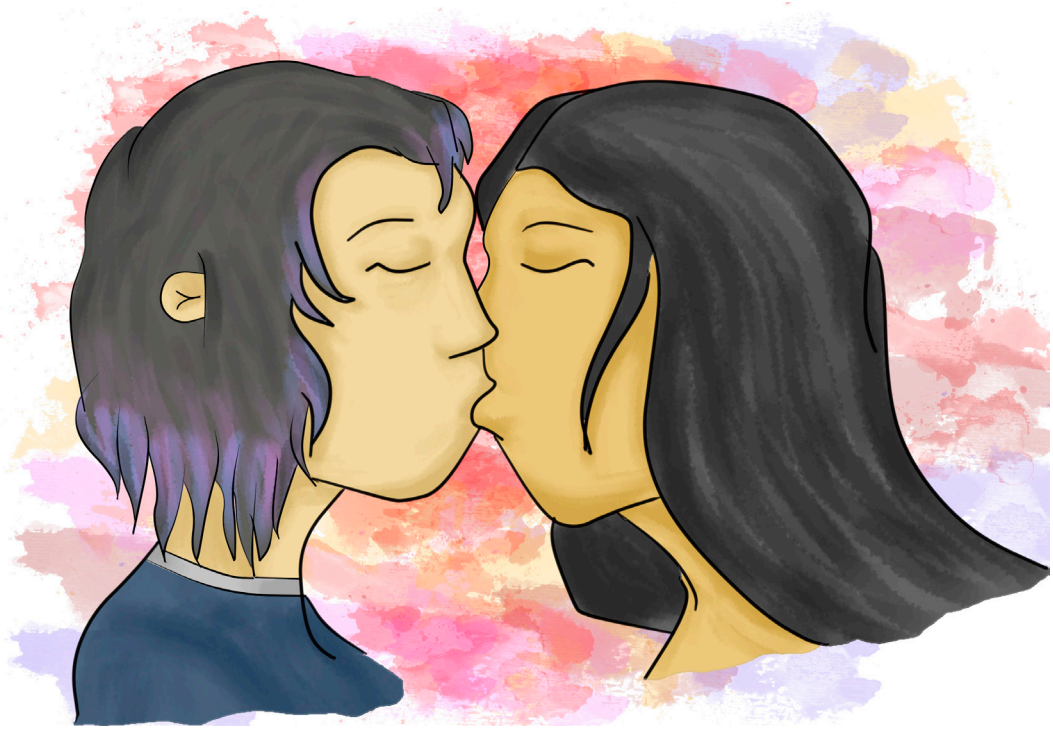

Ese día mis papás me contaron que Natalia y Paola eran novias.

También me explicaron que el amor es muy diverso y se expresa de diferentes maneras. Descubrí que el amor tiene muchos colores.

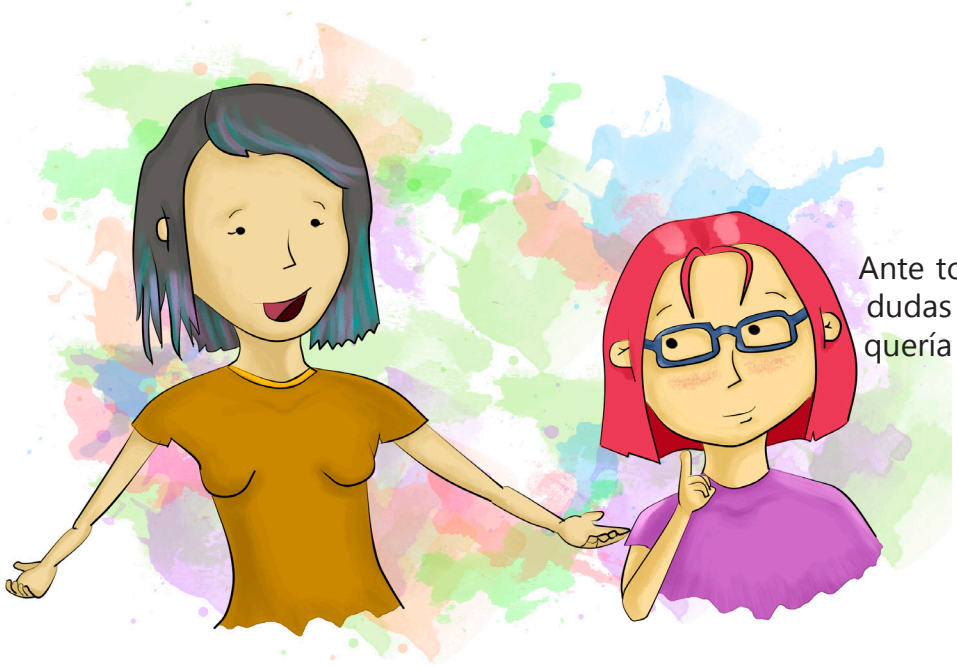

Ante todo esto me surgieron muchas dudas y le pregunté a Paola por qué quería a mi hermana.

Y ella me contestó que Natalia es generosa, inteligente, solidaria y amorosa.

Paola me enseñó que Natalia tiene muchas cualidades que yo no había visto.

Yo creo que ellas tienen mucho en común, a ambas les gusta dibujar, disfrutan ir al cine y a las dos también les gusta mucho el helado entre otras cosas.

Disfruto mucho el tiempo que paso con ellas pues mientras Natalia me está enseñando a andar en bicicleta, Paola me está enseñado a dibujar.

El próximo fin de semana vamos a ir de día de campo con toda mi familia. ¡Me muero de ganas por presentar a Paola con mis tíos! Creo que mi abuela la va a adorar.

Aprendí que el amor es diverso y que lo más importante es el respeto, por eso y muchas otras razones:

¡Estoy orgullosa de mi familia!